Legende BE-Flächen

- Baustelleneinrichtungsfläche
- Baustraße
- Anbindung des Baufeldes bzw. Baustraße an das öffentliche Straßennetz
- Baufeld
- Oberbodenabtrag
- Rodungsbereich

Legende Leitungen

- Bestand Kabel/Leitung oberirdisch
- Bestand Kabel/Leitung unterirdisch
- Bestand Kabel/Leitung (außer Betrieb)
- Neubau Kabel/Leitung unterirdisch

Bedeutung der Kurzzeichen

A	Abwasser	W	Wasserleitung
RW	Regenwasser	F	Fernmeldeleitung
MW	Mischwasser	E	Elektrizitätsleitung
SW	Schmutzwasser	G	Gasleitung

Legende techn. Ausrüstung

- OL-Flachmast
- OL-Winkelmast
- Hauptsignal (beispielhaft)
- Vorsignal (beispielhaft)
- Vorsignalwiederholer (beispielhaft)
- Mehrabschnittssignal (beispielhaft)
- Gleissperrsignal (beispielhaft)
- Gleismagnet (beispielhaft)
- Achszähler

Legende Schutzgebiete

- FFH-Gebiet
- Naturschutzgebiet
- Landschaftsschutzgebiet
- Naturpark (flächendeckend)
- Wasserschutzgebiet
- Vogelschutzgebiet
- Biosphärenreservat
- Restriktionsfläche (FFH-Lebensraumtyp und gesetzlich geschützte Biotope)

Legende Planung

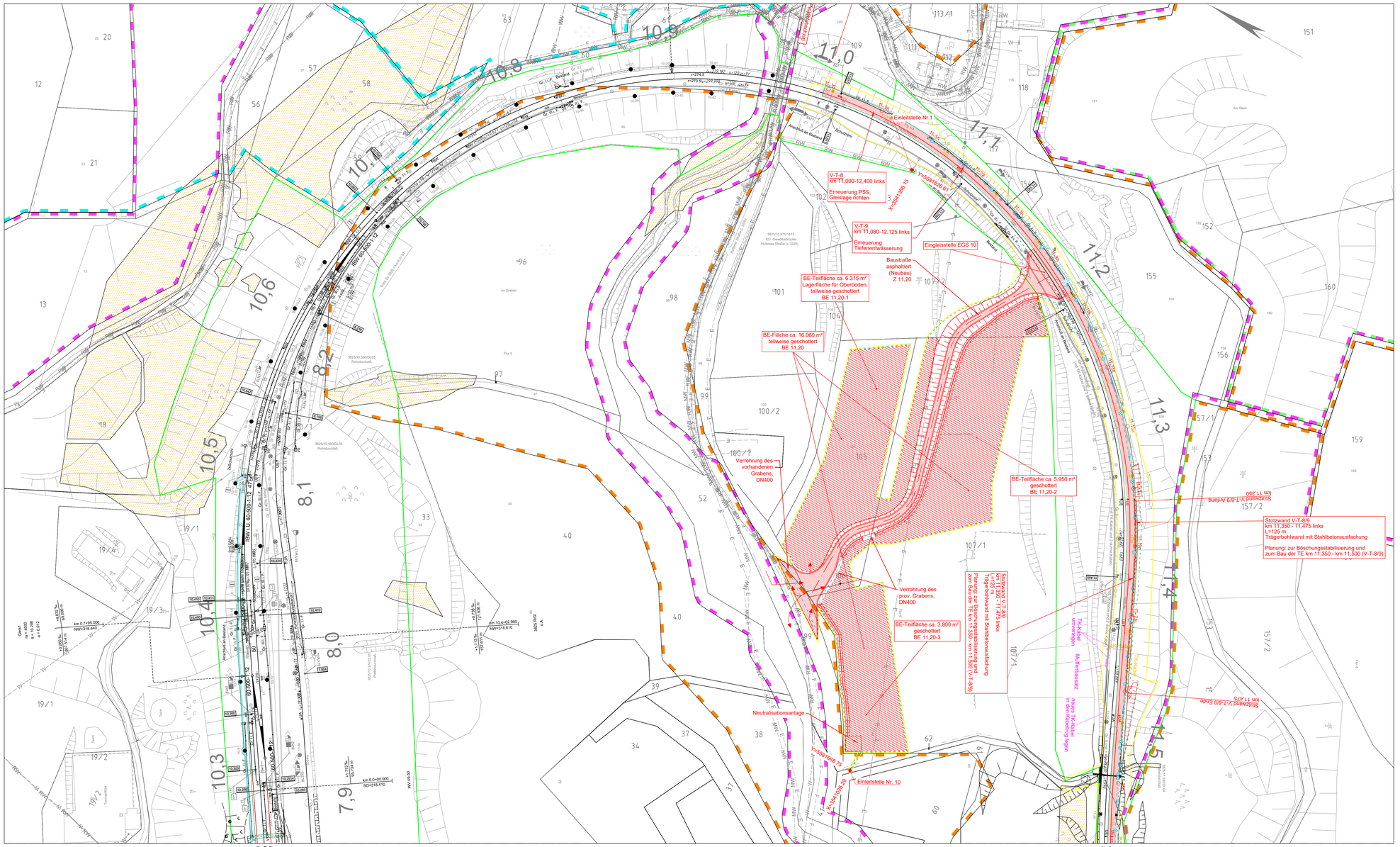
- Neubau / Änderung
- Bestand / Ivl
- Bestandsvermessung / Gleisachsen (Soll-Gleislage)
- Rückbau
- DB-Grenze
- nachrichtliche Darstellung / Planung Dritter / Planung aus anderem TEH
- nachrichtliche Darstellung / Planung externer Büros für das LFG-Projekt
- Optionale Planung
- Neubau Kabeltrogtrasse
- Neubau Kabelleerrohrtrasse
- Neubau PSS
- Entwässerung
- Baubehelf
- Planfeststellungsgrenze

Legende Ivl-Plan

- Kreis- / Gemeindegrenze
- Gemarkungsgrenze
- Flurgrenze
- Flurstücksgrenze
- Zugehörigkeitshaken
- 15 oder 50 Flurstücksnummer

(Kataster)

- Böschung
- Trafostation
- Oberleitungsmast ohne / mit Mastnummer
- Oberleitungsmast mit Beleuchtung
- Lichtmast
- Kabelschrank / Schaltschrank
- LZB-Schrank / Kabelverteiler
- Trogtrasse (Kabelkanal) mit Kabelschacht
- Kabeltrasse unterirdisch mit Anzahl Leerrohre in DN 110
- Schacht mit Absenkbausatz
- Fernsprechstelle
- Wechselsprechstelle
- Lautsprecher
- Weichenantrieb / Weichenheizung
- Entwässerungsgraben mit Fließrichtung
- Versickerungsanlage (Graben, Becken, Mulde)
- Mulde
- Stützwand
- Lärmschutzwand mit Tür
- Zaun
- Hecke gemeinschaftlich
- Leitplanke
- Straßenablauf
- Einstiegsschacht / Entwässerungsleitung mit Fließrichtung
- Schieber für Wasserleitung
- Überflurhydrant, Unterflurhydrant
- Schrankenkasten mit Schrankenbaum
- Laubbaum; Nadelbaum
- DB-Gebäude mit Überdachung
- Treppe
- Rampe


3825 AL
3825 GeN
v.u.r. Flieden
3825 RGB
3825 AG
3825 GeN
v.u.r. Gemünden
3825 RGr
Bf Elm
Bf Flieden
Am Stein
Im Gralich
Aschbuschweg
Schachtweg
Am Rebstock
Hutterer Straße
Hutterer Straße (L 3329)
Rohrdurchlass
Tunnel Ebertsberg
Tunnel Brandenstein
Tunnel Ebertsberg
Tunnel Brandenstein
Einleitstelle Nr. 11
Einleitstelle Nr. 10
Einleitstelle EGS 10
Neutralisationsanlage
V-T-8
km 11,000-12,400 links
Erneuerung PSS, Gleislage richten
V-T-9
km 11,080-12,125 links
Erneuerung Tiefenentwässerung
Baustraße asphaltiert (Neubau) Z 11,20
BE-Teilfläche ca. 6.315 m² Lagerfläche für Oberboden, teilweise geschottert BE 11,20-1
BE-Fläche ca. 16.060 m² teilweise geschottert BE 11,20
BE-Teilfläche ca. 5.950 m² geschottert BE 11,20-2
BE-Teilfläche ca. 3.800 m² geschottert BE 11,20-3
Verrohrung des vorhandenen Grabens, DN400
Verrohrung des prov. Grabens, DN400
Stützwand V-T-8/9 km 11,350 - 11,475 links L=125 m Trägerbohlwand mit Stahlbetonausfachung
Planung: zur Böschungsstabilisierung und zum Bau der TE km 11,350 - km 11,500 (V-T-8/9)
Stützwand V-T-8/9 km 11,350 - 11,475 links L=125 m Trägerbohlwand mit Stahlbetonausfachung
Planung: zur Böschungsstabilisierung und zum Bau der TE km 11,350 - km 11,500 (V-T-8/9)
Stützwand V-T-8/9 Anfang km 11,350
Stützwand V-T-8/9 Ende km 11,475
TK-Kühne Mauerwerkstypen
Maßnahmenbereich Tk-Kühne im oben abgebildeten Bereich liegen
Y=5581608.75
X=2641386.15
Y=5581608.61
X=2641386.01
Y=5581608.29
X=2641386.15
Y=5581608.75
X=2641386.29
Y=5581608.61
X=2641386.29
Y=5581608.29
X=2641386.01
Y=5581608.75
X=2641386.01
Y=5581608.61
X=2641386.15
Y=5581608.29
X=2641386.29
Y=5581608.75
X=2641386.29
Y=5581608.61
X=2641386.01
Y=5581608.29
X=2641386.15
Y=5581608.75
X=2641386.15
Y=5581608.61
X=2641386.29
Y=5581608.29
X=2641386.29
Y=5581608.75
X=2641386.01